

eGym: Software gestionale per Palestre

Pronesis srl

Via G. Caselli 11B 44124 Ferrara (FE)

www.pronesis.it – info@pronesis.it

tel 0532 977290

fax 0532 977633

eGym consente di gestire in modo semplice ed immediato la vostra palestra. L'interfaccia, semplice ed intuitiva è utilizzabile anche con terminali touch screen.

Le principali funzionalità:

- **Anagrafica clienti**
- **Gestione abbonamenti**
- **Gestione scadenze, rinnovi, modifiche abbonamenti**
- **Gestione scadenze certificati medici e tessere annuali**
- **Stampe statistiche**
- **Semplice contabilità**
- **Controllo accessi con messaggi di avviso in sintesi vocale**

Il software viene fornito in bundle con:

- **Webcam**
- **Lettoce di codici a barre**
- **Stampante codici a barre**

All'accesso il cliente viene identificato con il codice a barre stampato sulla tessera. Il sistema mostra l'immagine del cliente e i dati di base dell'abbonamento e del cliente, nonché eventuali note. Tramite sintesi vocale il sistema informa il cliente se sono presenti eventuali problemi (ad esempio abbonamento scaduto o in scadenza, visita medica scaduta, iscrizione scaduta). In caso non ci siano problemi il sistema dà il benvenuto al cliente.

E' possibile gestire contemporaneamente il controllo accessi e la gestione della funzioni del programma dato che il controllo accessi viene eseguito in parallelo e non viene interrotto dall'apertura di eventuali maschere (ad esempio anagrafica cliente).

Lista clienti

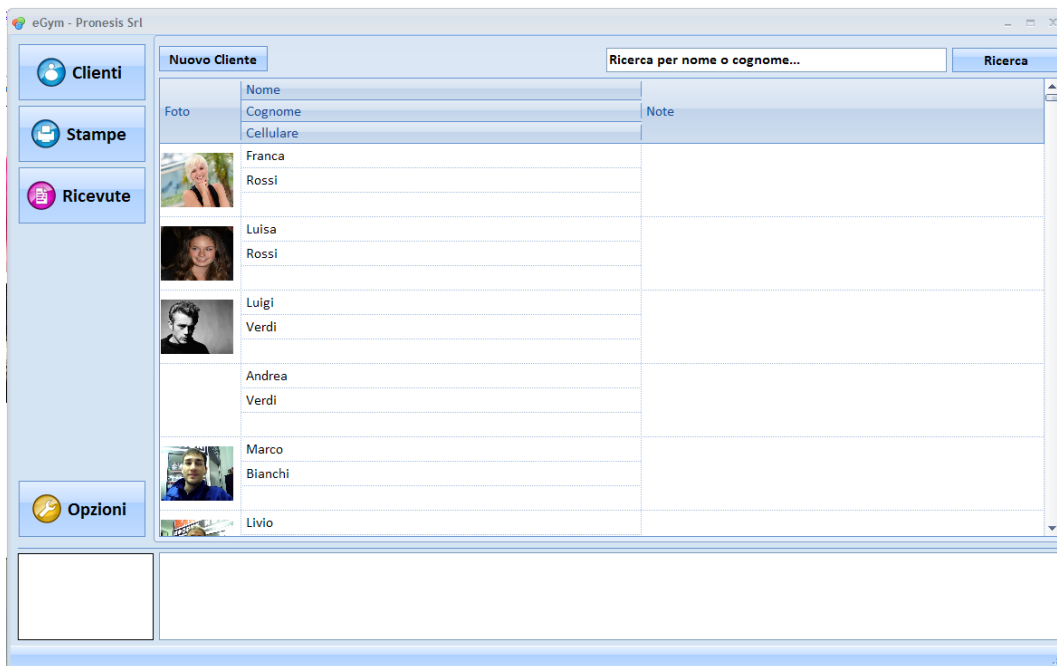

Mostra la lista complessiva dei clienti iscritti con la possibilità di ricercare per nome o cognome.

Scheda cliente

- Anagrafica**: Personal information fields including Nome (Franca), Cognome (Rossi), Indirizzo (Via Verdi 32), Città (Milano), e-mail, Telefono Cellulare, and Codice Fiscale.
- Abbonamento**: Subscription management section with a title 'Abbonamento sala attrezzi G scaduto il 07/01/2011' and buttons for 'Nuovo', 'Modifica', 'Rinnova', and 'Sospensione'.
- Iscrizione Annuale**: Annual registration section with a title 'Scade il 24/05/2011' and buttons for 'Rinnova' and 'Modifica'.
- Dati anagrafici**: A section containing a photo of a woman, a 'Modifica foto' button, and 'Stampa Tessera' and 'Stampa Privacy' buttons.
- Opzioni**: A section with a 'Stampa Privacy' button and a 'Scadenza certificato medico' field.

A 'Salva' button is located at the bottom right of the main form area.

La scheda cliente riporta tutte le principali informazioni e permette di rinnovare, attivare, sospendere e modificare l'abbonamento in corso. E' presente inoltre la gestione dell'iscrizione annuale e del relativo rinnovo:

- Tipo abbonamento**: A dropdown menu currently showing 'sala attrezzi Green'.
- Durata**: A dropdown menu for selecting the subscription duration.
- Salva**: A button to confirm the renewal.

The background interface remains visible, with the 'Rinnova' button in the 'Abbonamento' section highlighted in orange.

Le operazioni sono immediate ed intuitive, facili da usare anche per l'utente non esperto.

Protezione

L'accesso ad alcune funzioni è protetto da password, in modo da evitare modifiche di dati che devono essere gestiti solo da personale qualificato. Ad esempio è possibile proteggere la funzione di sospensione abbonamento, o la modifica della data di scadenza. E' possibile inserire una lista di operatori e definire l'accesso alle funzionalità riservate. E' presente un particolare operatore, detto amministratore, che ha un accesso di livello superiore e permette di definire gli operatori di livello inferiore.

Gestione immagini

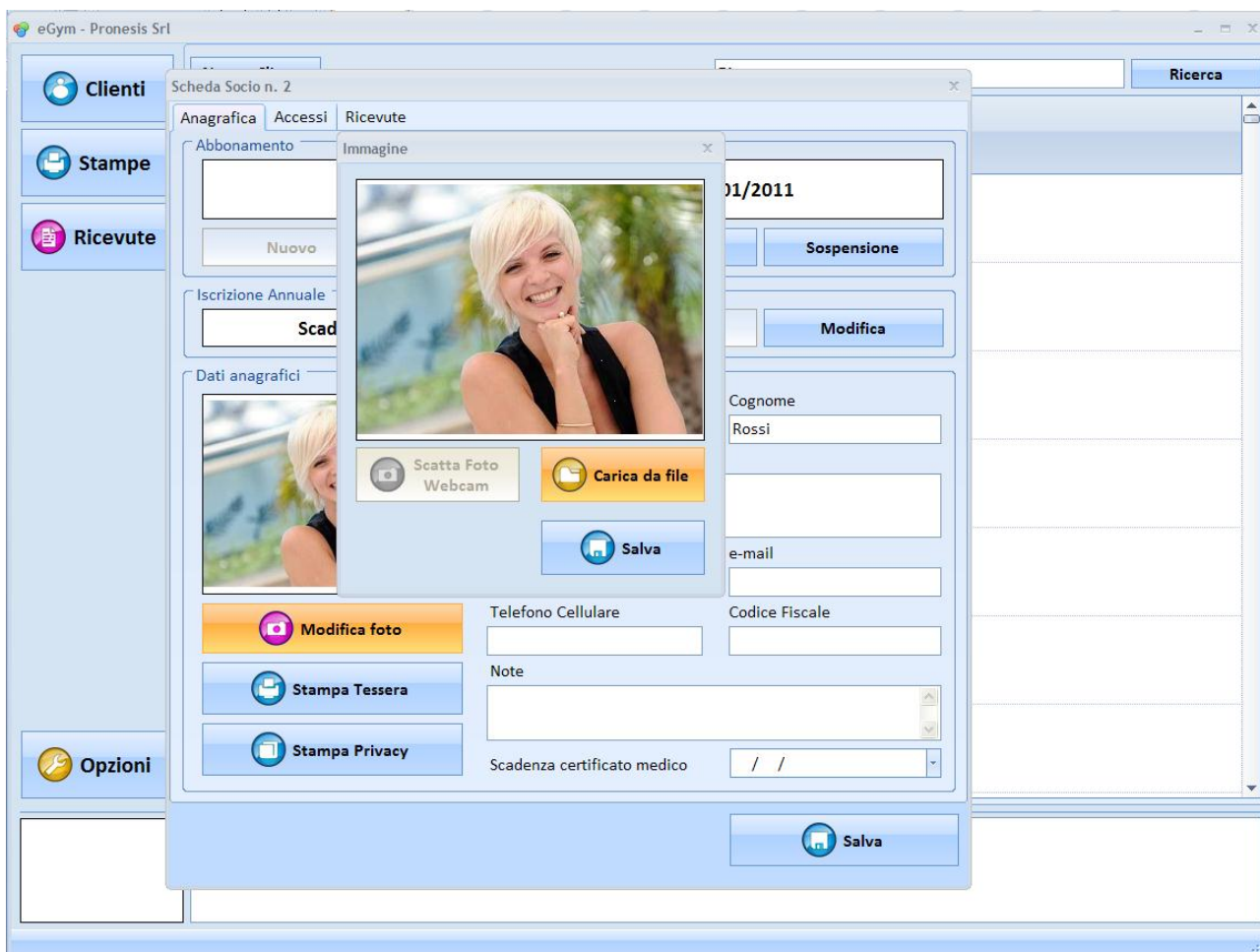

Ogni scheda cliente comprende una immagine per identificare il cliente all'atto dell'accesso. L'immagine può essere inserita caricando un file o mediante webcam. L'immagine viene visualizzata nel software alla lettura della tessera del cliente.

Dati accesso e ricevute

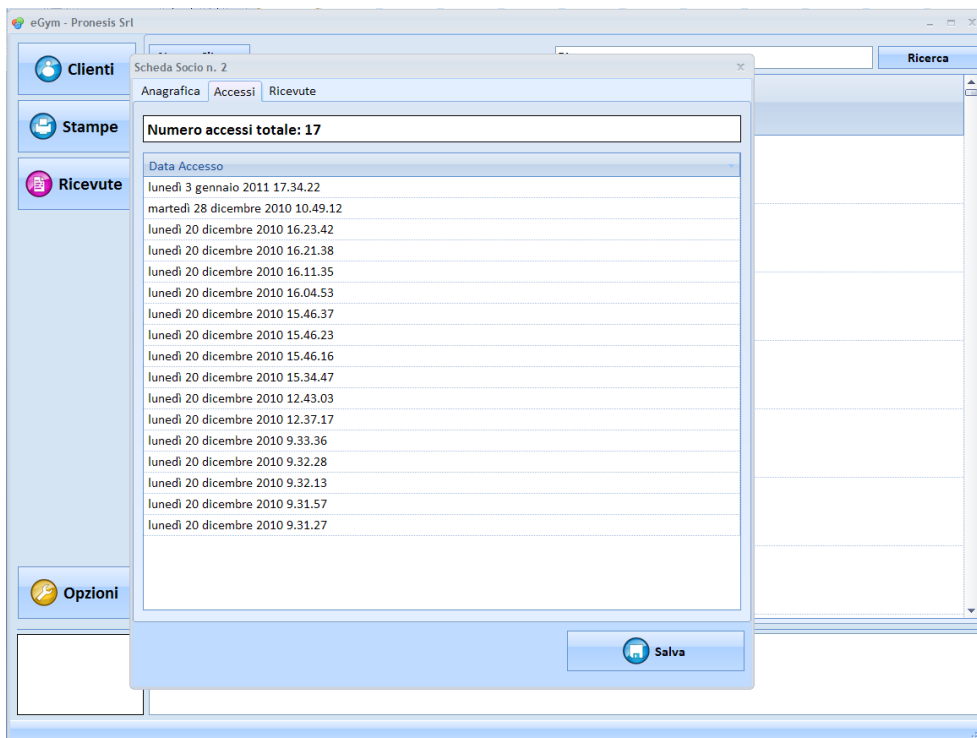

Per ogni cliente è visualizzabile la lista degli accessi e la lista delle ricevute emesse, con la possibilità di ristampa:

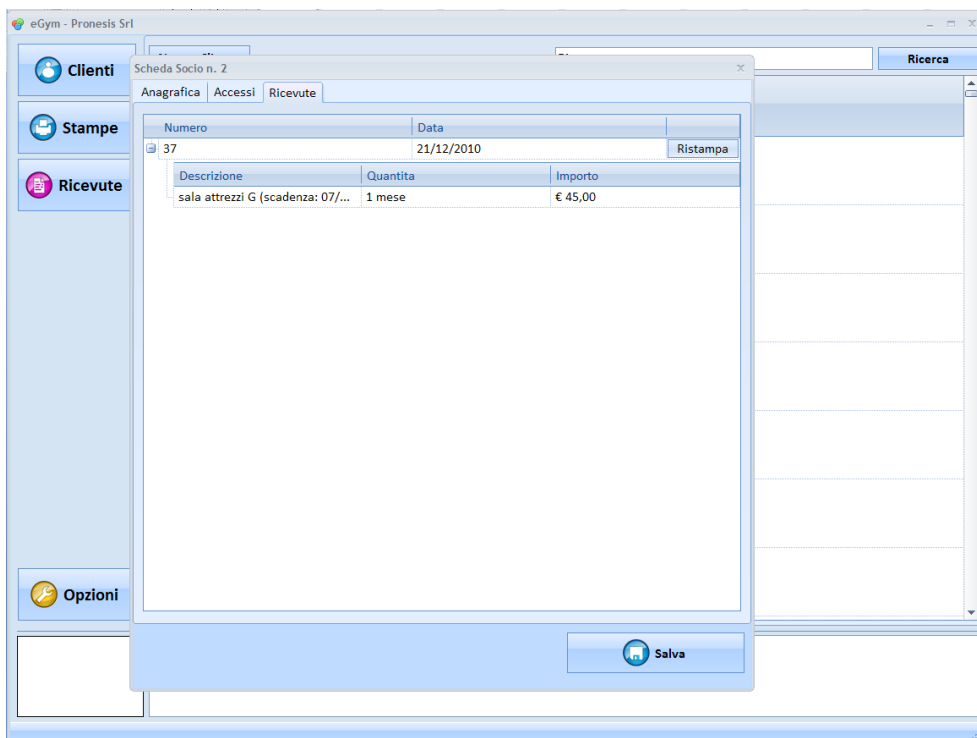

Stampe

Sono disponibili diverse stampe, con la possibilità di aggiungere stampe su misura.

Lista accessi clienti

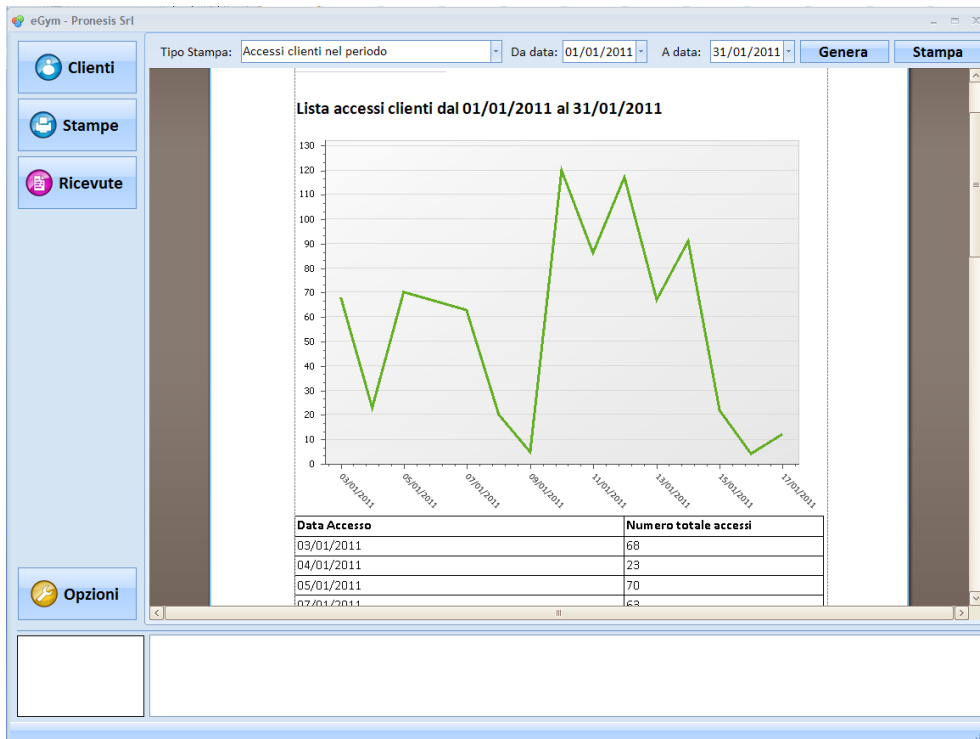

Dettagli abbonamenti sottoscritti

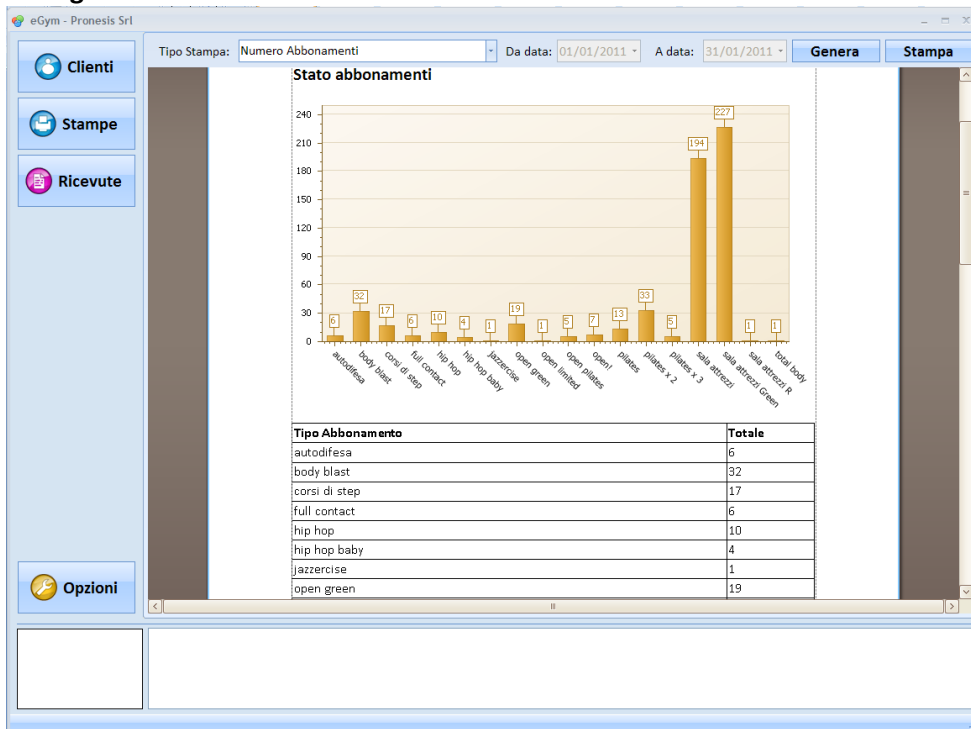

Opzioni

Nel menu opzioni è possibile definire i parametri di funzionamento, come gli apparati hardware connessi (webcam, lettore di codici a barre), i dati anagrafici aziendali, la lista degli operatori, i tipi di abbonamento e i relativi canoni.

